

# Aviso de Ciclón Tropical en el Océano Atlántico

**No. Aviso: 03**

Ciudad de México a 02 de Agosto del 2016.

**Emision: 16:15h**

Servicio Meteorológico Nacional, fuente oficial del Gobierno de México, emite el siguiente aviso:

**Síntesis:TORMENTA TROPICAL EARL AL ESTE-SURESTE DE LAS COSTAS DE QUINTANA ROO**

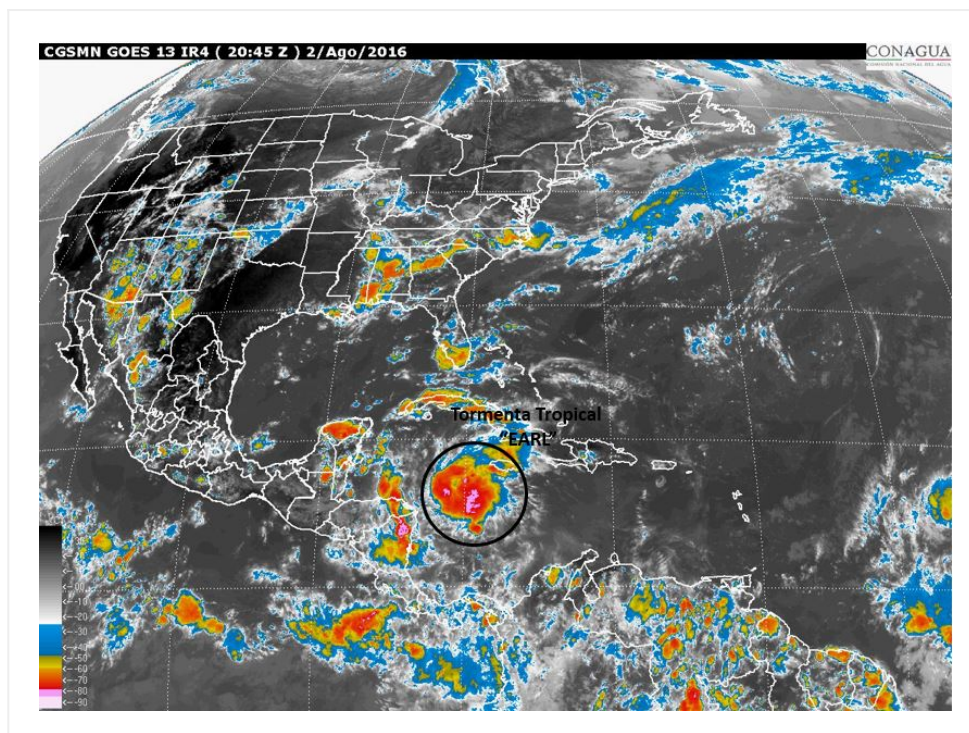

## **Situación Actual:**

La Tormenta Tropical EARL en el occidente del Mar Caribe, al este-sureste de las costas de Quintana Roo.

<b>Condiciones Actuales</b>		
<b>Hora local (hora gmt)</b>	16:00 (21:00 GMT)	
<b>Ubicación del centro del ciclón</b>	Latitud Norte:16.4°	Longitud Oeste: 81.5°
<b>Distancia al lugar más cercano</b>	755 km al este-sureste de Chetumal, Q. Roo. 325 al sur de la Isla Gran Caimán.	

## Condiciones Actuales

<b>Zona de vigilancia</b> <b>[Se establece en coordinación con el CMRE-MIAMI]</b>	Se establece Zona de Vigilancia por vientos de Tormenta Tropical desde Punta Allen, Q. Roo, hasta la frontera de Belize-Guatemala. Se establece Zona de Prevención por vientos de Huracán desde Punta Allen, Q. Roo, hasta la frontera de Belize-Guatemala.	
<b>Desplazamiento actual:</b>	Oeste (280°) a 26 km/h	
<b>Vientos máximos [km/h]:</b>	Sostenidos: 85 km/h	Rachas: 100 km/h
<b>Presión mínima central [hpa]:</b>	1002 hPa	
<b>Comentarios adicionales</b>	Debido a su trayectoria se mantiene en estrecha vigilancia.	
<b>Recomendaciones</b>	---	

## Condiciones Actuales

### Extensión en cuadrantes de radios de vientos y oleaje

<b>Radio de vientos de 63 km/h</b>	150 km NE	75 km SE	0 km SO	110 km NO
<b>Oleaje 4 m</b>	165 km NE	0 km SE	0 km SO	165 km NO

PRONÓSTICO VALIDO AL DÍA/HORA LOCAL TIEMPO CENTRO	LATITUD NORTE	LONG. OESTE	VIENTOS [Km/h]	CATEGORÍA	UBICACIÓN (en km)
<b>03/01h</b>	16.5	83.6	95/110	Tormenta Tropical	500 km al este-sureste de Puerto Costa Maya, Q. Roo. 545 km al este-sureste de Chetumal, Q. Roo.

PRONÓSTICO VALIDO AL DÍA/HORA LOCAL TIEMPO CENTRO	LATITUD NORTE	LONG. OESTE	VIENTOS [Km/h]	CATEGORÍA	UBICACIÓN (en km)
<b>03/13h</b>	17.0	86.0	100/120	Tormenta Tropical	265 km al sureste de Puerto Costa Maya, Q. Roo. 295 km al este-sureste de Chetumal, Q. Roo.
<b>04/01h</b>	17.5	88.3	110/140	Tormenta Tropical	110 km al sur de Chetumal, Q. Roo.
<b>04/13h</b>	18.0	90.5	55/75	Depresión Tropical	130 km al sureste de Sabancuy, Camp.
<b>05/13h</b>	19.0	94.0V	75/95	Tormenta Tropical	105 km al nor-noreste de Coatzacoalcos, Ver.
<b>06/13h</b>	20.0	98.5	45/65	Depresión Tropical	165 km al suroeste de Tuxpan, Ver.



### Trayectoria Pronóstico de la Tormenta Tropical "EARL"

Aviso No.	Fecha / Hora local CDT	Lat. Norte	Long. Oeste	Distancia más cercana (km)	Viento mín. / rachas	Categoría	Avance
01	02 ago / 11:00	16.3	80.2	860 km al este-sureste de Punta Allen, Q. Roo. y a 350 km al sur-sureste de Isla Gran Cayman.	75/95	Tormenta Tropical	Hacia el oeste (270°) a 35 km/h

02	02 ago / 13:00	16.3	80.8	805 km al este-sureste de Punta Allen, Q. Roo., y 340 km al sur de la Isla Gran Caimán.	85/105	Tormenta Tropical	Hacia el oeste (270°) a 35 km/h
03	02 ago / 16:00	16.4	81.5	755 km al este-sureste de Chetumal, Q. Roo. 325 al sur de la Isla Gran Caimán.	85/100	Tormenta Tropical	Oeste (280°) a 26 km/h

**EL SIGUIENTE AVISO SE EMITIRÁ A LAS 19:15HRS TIEMPO DEL CENTRO O ANTES SI OCURREN CAMBIOS SIGNIFICATIVOS**

**Pronosticador:** Libia González

**Revisó:** Roberto Rodríguez